

Deutsche Meisterschaft Herren Doppel

17.06.2013 - 19.06.2013 Leipzig - Bowl Play

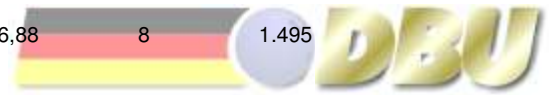

Platz:	Team:	LV:	Schnitt:	Spiele:	Gesamt:
1	Bock, Stefan & Döring, Christian	BRA	210,11	28	5.883
2	Grabovac, Michael & Heinsohn, Marcel	NDS	206,96	28	5.795
3	Börding, Tobias & Glasl, Hans-Jürgen	BAY	202,39	28	5.667
3	Baade, Marco & Konieczny, Bodo	BER	209,39	28	5.863
5	Matthies, Tilo & Tangermann, Lars	BRA	204,69	26	5.322
5	Dreyer, Dirk & Holzapfel, Michael	NRW	206,42	26	5.367
7	Haas, Christian & Parthenschlager, Timo	BAD	204,50	24	4.908
8	Gojowy, Thomas & Grabowski, Achim	BER	203,96	24	4.895
9	Hergenröder, Dominik & Mrosek, Manuel	BAY	203,96	24	4.895
10	Koller, Alexander & Rechenberg, Christian	BAY	203,83	24	4.892
11	Aust, Karsten & Neldner, Dominic	HES	203,13	24	4.875
12	Hauchwitz, Sascha & Muggelberg, Marcel	BER	202,13	24	4.851
13	Bandus, Andreas & Morig, Oliver	NRW	201,63	24	4.839
14	Heine, Frank & Pachonik, Benjamin	HES	201,21	24	4.829
15	Krüger, Karsten & Sönksen, Kai	NDS	201,04	24	4.825
16	Basner, Peter & Keller, Ingo	NRW	200,42	24	4.810
17	Filor, Stefan & Koch, Michael	NRW	200,00	24	4.800
18	Illig, Marc & Tillmann, Julian	RPF	199,75	24	4.794
19	Drevenstedt, Frank & Wendlandt, Steffen	HAM	199,29	24	4.783
20	Blank, Uwe & Krämer, Michael	NRW	197,33	24	4.736
21	Rauth, Oliver & Unger, Stephan	HAM	197,33	24	4.736
22	Fürst, Tobias & Ladwig, Carsten	SLH	195,92	24	4.702
23	Buchmann, Dominic & Strauß, Enrico	SAH	195,21	24	4.685
24	Schlingensief, Ralf & Slama, Uwe	WÜR	195,04	24	4.681
25	Tsorbatzoudis, Evangelos & Völkel, Sebastian	WÜR	195,00	24	4.680
26	Sass, Marcel & Wallraf, Michael	NRW	194,96	24	4.679
27	Ankerdal, Michael & Bartel, Dustin	HAM	193,08	24	4.634
28	Lurk, Stefan & Puisis, Rainer	BAD	193,00	24	4.632
29	Finke, Steffen & Schuler, Mario	SAC	192,38	24	4.617
30	Göttsche, Dennis & Saager, Bastian	HAM	192,25	24	4.614
31	Fochler, Steffen & Grünheid, Dennis	BER	191,63	24	4.599
32	Haecker, Martin & Riess, André	MVP	191,25	24	4.590
33	Hernitschek, Andreas & Wölki, Robert	BAY	190,13	24	4.563
34	Axt, Uwe & Frey, Frank-Peter	THÜ	190,04	24	4.561
35	Fleischhauer, Joachim & Maravic, Alexander	BAY	189,58	24	4.550
36	Baille, Alexander & Helterhoff, Patrick	BER	187,29	24	4.495
37	Lange, Ronny & Linde, René	MVP	186,75	24	4.482
38	Pflügl, Frank & Urbach, Reiner	WÜR	186,71	24	4.481
39	Schultheis, Silvio & Spaderna, Manuel	SAH	186,54	24	4.477
40	Krämer, Dietmar & Todosijevic, Peter	NDS	185,50	24	4.452
41	Horbas, Daniel & Spielvogel, Jochen	BAY	185,38	24	4.449
42	Daniel, Marcus & Daniel, Stephan	SLH	183,33	24	4.400
43	Baumer, Dieter & Dengler, Jens	SBA	182,38	24	4.377
44	Beumer, Christoph & Inglese, Sandro	HES	182,33	24	4.376
45	Jacobi, Lars & Prätorius, Jens	SAA	181,42	24	4.354
46	Günther, Markus & Schilling, Frank	SAC	181,13	24	4.347
47	Bernau, Axel & Rathgeber, Klaus	RPF	179,08	24	4.298
48	Borutta, Christian & Schröder, Fabian	NDS	178,33	24	4.280
49	Freygang, Tom & Thümmeler, Alexander	THÜ	177,54	24	4.261
50	Krämer, Christian & Oschmann, Sven	SAA	175,33	24	4.208
51	Demers, Yves & Malenky, Mike	SBA	173,63	24	4.167
52	Krause, Nils & Zilleßen, René	BRE	168,92	24	4.054



Deutsche Meisterschaft Herren Doppel Finale



Platz	Team					LV	Schnitt	Spiele	Pins
1	Bock, Stefan & Döring, Christian					BRA	196,50	2	393
	TSV Chemie Premnitz	Pins /Sp.	Schnitt	HI	Spiel: 1				
	Bock, Stefan	212 / 1	212,00	212	212				
	Döring, Christian	181 / 1	181,00	181	181				
	Team:	393 / 2	196,50	393	393				
2	Grabovac, Michael & Heinsohn, Marcel					NDS	179,00	2	358
	BSV 2000 Oldenburg	Pins /Sp.	Schnitt	HI	Spiel: 1				
	Heinsohn, Marcel	212 / 1	212,00	212	212				
	Grabovac, Michael	146 / 1	146,00	146	146				
	Team:	358 / 2	179,00	358	358				

Deutsche Meisterschaft Herren Doppel Halbfinale



Gruppe A

Platz	Team				LV	Schnitt	Spiele	Pins
1	Bock, Stefan & Döring, Christian				BRA	213,00	2	426
	TSV Chemie Premnitz	Pins /Sp.	Schnitt	HI	Spiel: 1			
	Döring, Christian	238 / 1	238,00	238	238			
	Bock, Stefan	188 / 1	188,00	188	188			
	Team:	426 / 2	213,00	426	426			
2	Baade, Marco & Konieczny, Bodo				BER	191,50	2	383
	Arena Team Spandau	Pins /Sp.	Schnitt	HI	Spiel: 1			
	Konieczny, Bodo	204 / 1	204,00	204	204			
	Baade, Marco	179 / 1	179,00	179	179			
	Team:	383 / 2	191,50	383	383			

Gruppe B

Platz	Team				LV	Schnitt	Spiele	Pins
1	Grabovac, Michael & Heinsohn, Marcel				NDS	201,50	2	403
	BSV 2000 Oldenburg	Pins /Sp.	Schnitt	HI	Spiel: 1			
	Heinsohn, Marcel	214 / 1	214,00	214	214			
	Grabovac, Michael	189 / 1	189,00	189	189			
	Team:	403 / 2	201,50	403	403			
2	Börding, Tobias & Glasl, Hans-Jürgen				BAY	182,00	2	364
	BC Bajuwaren 1976 München	Pins /Sp.	Schnitt	HI	Spiel: 1			
	Glasl, Hans-Jürgen	205 / 1	205,00	205	205			
	Börding, Tobias	159 / 1	159,00	159	159			
	Team:	364 / 2	182,00	364	364			

Deutsche Meisterschaft Herren Doppel Viertelfinale



Gruppe A

Platz	Team				LV	Schnitt	Spiele	Pins
1	Börding, Tobias & Glasl, Hans-Jürgen				BAY	188,00	2	376
	BC Bajuwaren 1976 München	Pins /Sp.	Schnitt	HI	Spiel: 1			
	Glasl, Hans-Jürgen	190 / 1	190,00	190	190			
	Börding, Tobias	186 / 1	186,00	186	186			
	Team:	376 / 2	188,00	376	376			
2	Dreyer, Dirk & Holzapfel, Michael				NRW	174,00	2	348
	Lokomotive Stockum	Pins /Sp.	Schnitt	HI	Spiel: 1			
	Holzapfel, Michael	183 / 1	183,00	183	183			
	Dreyer, Dirk	165 / 1	165,00	165	165			
	Team:	348 / 2	174,00	348	348			

Gruppe B

Platz	Team				LV	Schnitt	Spiele	Pins
1	Baade, Marco & Konieczny, Bodo				BER	244,00	2	488
	Arena Team Spandau	Pins /Sp.	Schnitt	HI	Spiel: 1			
	Konieczny, Bodo	266 / 1	266,00	266	266			
	Baade, Marco	222 / 1	222,00	222	222			
	Team:	488 / 2	244,00	488	488			
2	Matthies, Tilo & Tangermann, Lars				BRA	184,50	2	369
	BC Strike 99 Eisenhüttenstadt	Pins /Sp.	Schnitt	HI	Spiel: 1			
	Matthies, Tilo	190 / 1	190,00	190	190			
	Tangermann, Lars	179 / 1	179,00	179	179			
	Team:	369 / 2	184,50	369	369			

Deutsche Meisterschaft Herren Doppel

Vorrunde 2. Start



Platz	Team					LV	Übertrag	Schnitt	Spiele	Pins	
1	Bock, Stefan & Döring, Christian					BRA	2.523	211,00	24	5.064	
	TSV Chemie Premnitz	Pins /Sp.	Schnitt	HI	Spiel:	1	2	3	4	5	6
	Bock, Stefan	1.407 / 6	234,50	297	224	213	264	205	297	204	
	Döring, Christian	1.134 / 6	189,00	210	203	157	184	190	190	210	
	Team:	2.541 / 12	211,75	487	427	370	448	395	487	414	
2	Grabovac, Michael & Heinsohn, Marcel					NDS	2.573	209,75	24	5.034	
	BSV 2000 Oldenburg	Pins /Sp.	Schnitt	HI	Spiel:	1	2	3	4	5	6
	Heinsohn, Marcel	1.278 / 6	213,00	267	193	210	195	267	215	198	
	Grabovac, Michael	1.183 / 6	197,17	213	174	199	196	213	191	210	
	Team:	2.461 / 12	205,08	480	367	409	391	480	406	408	
3	Dreyer, Dirk & Holzapfel, Michael					NRW	2.465	209,13	24	5.019	
	Lokomotive Stockum	Pins /Sp.	Schnitt	HI	Spiel:	1	2	3	4	5	6
	Dreyer, Dirk	1.295 / 6	215,83	245	227	228	192	200	203	245	
	Holzapfel, Michael	1.259 / 6	209,83	244	191	233	201	244	192	198	
	Team:	2.554 / 12	212,83	461	418	461	393	444	395	443	
4	Baade, Marco & Konieczny, Bodo					BER	2.424	208,00	24	4.992	
	Arena Team Spandau	Pins /Sp.	Schnitt	HI	Spiel:	1	2	3	4	5	6
	Baade, Marco	1.341 / 6	223,50	252	252	236	208	190	232	223	
	Konieczny, Bodo	1.227 / 6	204,50	245	199	245	214	169	185	215	
	Team:	2.568 / 12	214,00	481	451	481	422	359	417	438	
5	Matthies, Tilo & Tangermann, Lars					BRA	2.449	206,38	24	4.953	
	BC Strike 99 Eisenhüttenstadt	Pins /Sp.	Schnitt	HI	Spiel:	1	2	3	4	5	6
	Tangermann, Lars	1.270 / 6	211,67	249	224	237	159	187	214	249	
	Matthies, Tilo	1.234 / 6	205,67	244	198	196	201	189	244	206	
	Team:	2.504 / 12	208,67	458	422	433	360	376	458	455	
6	Börding, Tobias & Glasl, Hans-Jürgen					BAY	2.475	205,29	24	4.927	
	BC Bajuwaren 1976 München	Pins /Sp.	Schnitt	HI	Spiel:	1	2	3	4	5	6
	Glasl, Hans-Jürgen	1.275 / 6	212,50	259	208	201	259	196	220	191	
	Börding, Tobias	1.177 / 6	196,17	234	191	191	169	206	234	186	
	Team:	2.452 / 12	204,33	454	399	392	428	402	454	377	
7	Haas, Christian & Parthenschlager, Timo					BAD	2.548	204,50	24	4.908	
	BSC Condor Mannheim	Pins /Sp.	Schnitt	HI	Spiel:	1	2	3	4	5	6
	Haas, Christian	1.208 / 6	201,33	244	225	152	198	213	176	244	
	Parthenschlager, Timo	1.152 / 6	192,00	224	192	212	161	214	224	149	
	Team:	2.360 / 12	196,67	427	417	364	359	427	400	393	
8	Gojowy, Thomas & Grabowski, Achim					BER	2.469	203,96	24	4.895	
	Arena Team Spandau	Pins /Sp.	Schnitt	HI	Spiel:	1	2	3	4	5	6
	Grabowski, Achim	1.305 / 6	217,50	244	180	210	216	244	213	242	
	Gojowy, Thomas	1.121 / 6	186,83	224	157	159	222	162	224	197	
	Team:	2.426 / 12	202,17	439	337	369	438	406	437	439	
9	Hergenröder, Dominik & Mrosek, Manuel					BAY	2.504	203,96	24	4.895	
	Ratisbona	Pins /Sp.	Schnitt	HI	Spiel:	1	2	3	4	5	6
	Mrosek, Manuel	1.218 / 6	203,00	235	201	198	229	176	179	235	
	Hergenröder, Dominik	1.173 / 6	195,50	221	190	221	188	186	174	214	
	Team:	2.391 / 12	199,25	449	391	419	417	362	353	449	
10	Koller, Alexander & Rechenberg, Christian					BAY	2.411	203,83	24	4.892	
	Ratisbona	Pins /Sp.	Schnitt	HI	Spiel:	1	2	3	4	5	6
	Rechenberg, Christian	1.254 / 6	209,00	264	194	159	167	237	264	233	
	Koller, Alexander	1.227 / 6	204,50	246	236	170	192	246	194	189	
	Team:	2.481 / 12	206,75	483	430	329	359	483	458	422	

Deutsche Meisterschaft Herren Doppel

Vorrunde 2. Start



Platz	Team					LV	Übertrag	Schnitt	Spiele	Pins	
11	Aust, Karsten & Neldner, Dominic					HES	2.468	203,13	24	4.875	
	BC Gießen	Pins /Sp.	Schnitt	HI	Spiel:	1	2	3	4	5	6
	Neldner, Dominic	1.236 / 6	206,00	232	169	194	190	231	220	232	
	Aust, Karsten	1.171 / 6	195,17	224	171	224	168	206	187	215	
	Team:	2.407 / 12	200,58	447	340	418	358	437	407	447	
12	Hauchwitz, Sascha & Muggelberg, Marcel					BER	2.441	202,13	24	4.851	
	Arena Team Spandau	Pins /Sp.	Schnitt	HI	Spiel:	1	2	3	4	5	6
	Muggelberg, Marcel	1.232 / 6	205,33	233	215	197	185	189	213	233	
	Hauchwitz, Sascha	1.178 / 6	196,33	222	197	184	214	180	181	222	
	Team:	2.410 / 12	200,83	455	412	381	399	369	394	455	
13	Bandus, Andreas & Morig, Oliver					NRW	2.405	201,63	24	4.839	
	Lokomotive Stockum	Pins /Sp.	Schnitt	HI	Spiel:	1	2	3	4	5	6
	Morig, Oliver	1.339 / 6	223,17	265	265	237	202	238	216	181	
	Bandus, Andreas	1.095 / 6	182,50	213	195	146	185	177	179	213	
	Team:	2.434 / 12	202,83	460	460	383	387	415	395	394	
14	Heine, Frank & Pachonik, Benjamin					HES	2.351	201,21	24	4.829	
	BC Gießen	Pins /Sp.	Schnitt	HI	Spiel:	1	2	3	4	5	6
	Pachonik, Benjamin	1.266 / 6	211,00	289	289	202	166	184	225	200	
	Heine, Frank	1.212 / 6	202,00	216	190	206	204	198	198	216	
	Team:	2.478 / 12	206,50	479	479	408	370	382	423	416	
15	Krüger, Karsten & Sönksen, Kai					NDS	2.301	201,04	24	4.825	
	ABC Delmenhorst	Pins /Sp.	Schnitt	HI	Spiel:	1	2	3	4	5	6
	Sönksen, Kai	1.299 / 6	216,50	259	189	259	183	245	176	247	
	Krüger, Karsten	1.225 / 6	204,17	255	199	175	204	189	255	203	
	Team:	2.524 / 12	210,33	450	388	434	387	434	431	450	
16	Basner, Peter & Keller, Ingo					NRW	2.485	200,42	24	4.810	
	BSG Vest Recklinghausen e.V.	Pins /Sp.	Schnitt	HI	Spiel:	1	2	3	4	5	6
	Keller, Ingo	1.206 / 6	201,00	233	166	201	215	233	191	200	
	Basner, Peter	1.119 / 6	186,50	214	185	184	214	198	149	189	
	Team:	2.325 / 12	193,75	431	351	385	429	431	340	389	
17	Filor, Stefan & Koch, Michael					NRW	2.389	200,00	24	4.800	
	PSV Bielefeld	Pins /Sp.	Schnitt	HI	Spiel:	1	2	3	4	5	6
	Koch, Michael	1.276 / 6	212,67	236	234	236	164	209	199	234	
	Filor, Stefan	1.135 / 6	189,17	244	148	163	197	179	204	244	
	Team:	2.411 / 12	200,92	478	382	399	361	388	403	478	
18	Illig, Marc & Tillmann, Julian					RPF	2.510	199,75	24	4.794	
	BV Mainz	Pins /Sp.	Schnitt	HI	Spiel:	1	2	3	4	5	6
	Tillmann, Julian	1.158 / 6	193,00	208	175	205	201	180	189	208	
	Illig, Marc	1.126 / 6	187,67	237	188	167	202	152	180	237	
	Team:	2.284 / 12	190,33	445	363	372	403	332	369	445	
19	Drevenstedt, Frank & Wendlandt, Steffen					HAM	2.497	199,29	24	4.783	
	BC Action-Team	Pins /Sp.	Schnitt	HI	Spiel:	1	2	3	4	5	6
	Wendlandt, Steffen	1.149 / 6	191,50	210	202	138	184	210	210	205	
	Drevenstedt, Frank	1.137 / 6	189,50	221	184	191	171	207	163	221	
	Team:	2.286 / 12	190,50	426	386	329	355	417	373	426	
20	Blank, Uwe & Krämer, Michael					NRW	2.322	197,33	24	4.736	
	1. BC Duisburg	Pins /Sp.	Schnitt	HI	Spiel:	1	2	3	4	5	6
	Krämer, Michael	1.299 / 6	216,50	257	200	217	221	257	215	189	
	Blank, Uwe	1.115 / 6	185,83	208	147	201	208	188	203	168	
	Team:	2.414 / 12	201,17	445	347	418	429	445	418	357	

Deutsche Meisterschaft Herren Doppel

Vorrunde 2. Start



Platz	Team					LV	Übertrag	Schnitt	Spiele	Pins	
21	Rauth, Oliver & Unger, Stephan					HAM	2.417	197,33	24	4.736	
	BC Action-Team	Pins /Sp.	Schnitt	HI	Spiel:	1	2	3	4	5	6
	Rauth, Oliver	1.209 / 6	201,50	233		198	223	196	162	197	233
	Unger, Stephan	1.110 / 6	185,00	258		258	169	163	220	130	170
	Team:	2.319 / 12	193,25	456		456	392	359	382	327	403
22	Fürst, Tobias & Ladwig, Carsten					SLH	2.427	195,92	24	4.702	
	BSC Cosmos RD	Pins /Sp.	Schnitt	HI	Spiel:	1	2	3	4	5	6
	Fürst, Tobias	1.145 / 6	190,83	211		180	175	202	211	193	184
	Ladwig, Carsten	1.130 / 6	188,33	220		161	164	205	220	185	195
	Team:	2.275 / 12	189,58	431		341	339	407	431	378	379
23	Buchmann, Dominic & Strauß, Enrico					SAH	2.544	195,21	24	4.685	
	1. Bowlingclub Magdeburg - Herren I	Pins /Sp.	Schnitt	HI	Spiel:	1	2	3	4	5	6
	Buchmann, Dominic	1.096 / 6	182,67	212		159	209	196	168	212	152
	Strauß, Enrico	1.045 / 6	174,17	211		186	211	171	187	166	124
	Team:	2.141 / 12	178,42	420		345	420	367	355	378	276
24	Schlingensief, Ralf & Slama, Uwe					WÜR	2.304	195,04	24	4.681	
	BC Waiblingen	Pins /Sp.	Schnitt	HI	Spiel:	1	2	3	4	5	6
	Schlingensief, Ralf	1.259 / 6	209,83	229		229	204	178	212	221	215
	Slama, Uwe	1.118 / 6	186,33	211		153	195	211	206	158	195
	Team:	2.377 / 12	198,08	418		382	399	389	418	379	410
25	Tsorbatzoudis, Evangelos & Völkel, Sebastian					WÜR	2.336	195,00	24	4.680	
	KV Stuttgart	Pins /Sp.	Schnitt	HI	Spiel:	1	2	3	4	5	6
	Völkel, Sebastian	1.176 / 6	196,00	235		170	185	235	203	192	191
	Tsorbatzoudis, Evangelos	1.168 / 6	194,67	229		229	145	199	177	195	223
	Team:	2.344 / 12	195,33	434		399	330	434	380	387	414
26	Sass, Marcel & Wallraf, Michael					NRW	2.342	194,96	24	4.679	
	Lokomotive Stockum	Pins /Sp.	Schnitt	HI	Spiel:	1	2	3	4	5	6
	Wallraf, Michael	1.183 / 6	197,17	227		219	192	190	227	205	150
	Sass, Marcel	1.154 / 6	192,33	247		203	247	160	146	201	197
	Team:	2.337 / 12	194,75	439		422	439	350	373	406	347
27	Ankerdal, Michael & Bartel, Dustin					HAM	2.260	193,08	24	4.634	
	BC Action-Team	Pins /Sp.	Schnitt	HI	Spiel:	1	2	3	4	5	6
	Bartel, Dustin	1.304 / 6	217,33	259		222	194	259	245	205	179
	Ankerdal, Michael	1.070 / 6	178,33	200		187	200	160	145	191	187
	Team:	2.374 / 12	197,83	419		409	394	419	390	396	366
28	Lurk, Stefan & Puisis, Rainer					BAD	2.305	193,00	24	4.632	
	BC Team 89 Viernheim	Pins /Sp.	Schnitt	HI	Spiel:	1	2	3	4	5	6
	Puisis, Rainer	1.235 / 6	205,83	238		195	234	192	175	201	238
	Lurk, Stefan	1.092 / 6	182,00	222		163	222	186	185	175	161
	Team:	2.327 / 12	193,92	456		358	456	378	360	376	399
29	Finke, Steffen & Schuler, Mario					SAC	2.265	192,38	24	4.617	
	ABC Olympia Bautzen	Pins /Sp.	Schnitt	HI	Spiel:	1	2	3	4	5	6
	Schuler, Mario	1.249 / 6	208,17	233		233	188	217	221	183	207
	Finke, Steffen	1.103 / 6	183,83	235		178	160	194	235	160	176
	Team:	2.352 / 12	196,00	456		411	348	411	456	343	383
30	Göttsche, Dennis & Saager, Bastian					HAM	2.371	192,25	24	4.614	
	SG RWU St.Pauli	Pins /Sp.	Schnitt	HI	Spiel:	1	2	3	4	5	6
	Saager, Bastian	1.189 / 6	198,17	237		188	237	183	195	203	183
	Göttsche, Dennis	1.054 / 6	175,67	212		193	180	173	212	151	145
	Team:	2.243 / 12	186,92	417		381	417	356	407	354	328

Deutsche Meisterschaft Herren Doppel

Vorrunde 2. Start



Platz	Team					LV	Übertrag	Schnitt	Spiele	Pins	
31	Fochler, Steffen & Grünheid, Dennis					BER	2.384	191,63	24	4.599	
	Arena Team Spandau	Pins /Sp.	Schnitt	HI	Spiel:	1	2	3	4	5	6
	Fochler, Steffen	1.151 / 6	191,83	218	205	200	150	218	184	194	
	Grünheid, Dennis	1.064 / 6	177,33	223	223	144	201	161	168	167	
	Team:	2.215 / 12	184,58	428	428	344	351	379	352	361	
32	Haecker, Martin & Riess, André					MVP	2.232	191,25	24	4.590	
	BC Schwerin	Pins /Sp.	Schnitt	HI	Spiel:	1	2	3	4	5	6
	Haecker, Martin	1.217 / 6	202,83	234	222	221	177	191	172	234	
	Riess, André	1.141 / 6	190,17	223	210	223	164	173	177	194	
	Team:	2.358 / 12	196,50	444	432	444	341	364	349	428	
33	Hernitschek, Andreas & Wölki, Robert					BAY	2.318	190,13	24	4.563	
	Ratisbona	Pins /Sp.	Schnitt	HI	Spiel:	1	2	3	4	5	6
	Wölki, Robert	1.162 / 6	193,67	227	187	227	195	181	181	191	
	Hernitschek, Andreas	1.083 / 6	180,50	225	168	197	165	173	155	225	
	Team:	2.245 / 12	187,08	424	355	424	360	354	336	416	
34	Axt, Uwe & Frey, Frank-Peter					THÜ	2.219	190,04	24	4.561	
	SV Optima Erfurt	Pins /Sp.	Schnitt	HI	Spiel:	1	2	3	4	5	6
	Axt, Uwe	1.190 / 6	198,33	227	207	201	227	180	171	204	
	Frey, Frank-Peter	1.152 / 6	192,00	238	197	190	238	168	181	178	
	Team:	2.342 / 12	195,17	465	404	391	465	348	352	382	
35	Fleischhauer, Joachim & Maravic, Alexander					BAY	2.209	189,58	24	4.550	
	BC Bavaria	Pins /Sp.	Schnitt	HI	Spiel:	1	2	3	4	5	6
	Fleischhauer, Joachim	1.171 / 6	195,17	219	178	204	219	193	193	184	
	Maravic, Alexander	1.170 / 6	195,00	229	189	210	203	179	160	229	
	Team:	2.341 / 12	195,08	422	367	414	422	372	353	413	
36	Baille, Alexander & Helterhoff, Patrick					BER	2.288	187,29	24	4.495	
	Füchse Berlin Reinickendorf	Pins /Sp.	Schnitt	HI	Spiel:	1	2	3	4	5	6
	Baille, Alexander	1.139 / 6	189,83	286	197	286	182	160	142	172	
	Helterhoff, Patrick	1.068 / 6	178,00	214	169	191	172	148	174	214	
	Team:	2.207 / 12	183,92	477	366	477	354	308	316	386	
37	Lange, Ronny & Linde, René					MVP	2.295	186,75	24	4.482	
	Bowlingfreunde Schwerin	Pins /Sp.	Schnitt	HI	Spiel:	1	2	3	4	5	6
	Lange, Ronny	1.110 / 6	185,00	258	161	258	169	167	166	189	
	Linde, René	1.077 / 6	179,50	221	190	142	221	181	158	185	
	Team:	2.187 / 12	182,25	400	351	400	390	348	324	374	
38	Pflügl, Frank & Urbach, Reiner					WÜR	2.270	186,71	24	4.481	
	Blau Weiss 84 Stuttgart	Pins /Sp.	Schnitt	HI	Spiel:	1	2	3	4	5	6
	Pflügl, Frank	1.110 / 6	185,00	215	201	165	196	163	170	215	
	Urbach, Reiner	1.101 / 6	183,50	201	184	163	189	197	167	201	
	Team:	2.211 / 12	184,25	416	385	328	385	360	337	416	
39	Schultheis, Silvio & Spaderna, Manuel					SAH	2.297	186,54	24	4.477	
	VSG Oppin e.V.	Pins /Sp.	Schnitt	HI	Spiel:	1	2	3	4	5	6
	Spaderna, Manuel	1.101 / 6	183,50	226	165	226	157	157	192	204	
	Schultheis, Silvio	1.079 / 6	179,83	198	149	181	198	167	193	191	
	Team:	2.180 / 12	181,67	407	314	407	355	324	385	395	
40	Krämer, Dietmar & Todosijevic, Peter					NDS	2.244	185,50	24	4.452	
	BSV 2000 Oldenburg	Pins /Sp.	Schnitt	HI	Spiel:	1	2	3	4	5	6
	Todosijevic, Peter	1.149 / 6	191,50	211	194	192	192	210	150	211	
	Krämer, Dietmar	1.059 / 6	176,50	202	165	153	186	159	194	202	
	Team:	2.208 / 12	184,00	413	359	345	378	369	344	413	

Deutsche Meisterschaft Herren Doppel

Vorrunde 2. Start



Platz	Team				LV	Übertrag	Schnitt	Spiele	Pins	
41	Horbas, Daniel & Spielvogel, Jochen				BAY	2.190	185,38	24	4.449	
	BC Schanzer	Pins /Sp.	Schnitt	HI	Spiel: 1	2	3	4	5	6
	Spielvogel, Jochen	1.149 / 6	191,50	226	190	226	212	153	203	165
	Horbas, Daniel	1.110 / 6	185,00	223	180	155	207	158	223	187
	Team:	2.259 / 12	188,25	426	370	381	419	311	426	352
42	Daniel, Marcus & Daniel, Stephan				SLH	2.247	183,33	24	4.400	
	BC Strike Ritter	Pins /Sp.	Schnitt	HI	Spiel: 1	2	3	4	5	6
	Daniel, Marcus	1.111 / 6	185,17	226	209	197	142	226	204	133
	Daniel, Stephan	1.042 / 6	173,67	209	132	192	164	209	149	196
	Team:	2.153 / 12	179,42	435	341	389	306	435	353	329
43	Baumer, Dieter & Dengler, Jens				SBA	2.230	182,38	24	4.377	
	BC Lucky Strikers	Pins /Sp.	Schnitt	HI	Spiel: 1	2	3	4	5	6
	Dengler, Jens	1.094 / 6	182,33	241	184	138	165	164	202	241
	Baumer, Dieter	1.053 / 6	175,50	197	128	188	158	197	191	191
	Team:	2.147 / 12	178,92	432	312	326	323	361	393	432
44	Beumer, Christoph & Inglese, Sandro				HES	2.305	182,33	24	4.376	
	BC 2000 Aschaffenburg	Pins /Sp.	Schnitt	HI	Spiel: 1	2	3	4	5	6
	Inglese, Sandro	1.040 / 6	173,33	191	156	191	170	175	179	169
	Beumer, Christoph	1.031 / 6	171,83	198	198	164	170	155	190	154
	Team:	2.071 / 12	172,58	369	354	355	340	330	369	323
45	Jacobi, Lars & Prätorius, Jens				SAA	2.092	181,42	24	4.354	
	BC Saar 08	Pins /Sp.	Schnitt	HI	Spiel: 1	2	3	4	5	6
	Prätorius, Jens	1.133 / 6	188,83	256	151	176	210	159	181	256
	Jacobi, Lars	1.129 / 6	188,17	214	212	214	163	172	191	177
	Team:	2.262 / 12	188,50	433	363	390	373	331	372	433
46	Günther, Markus & Schilling, Frank				SAC	2.137	181,13	24	4.347	
	1. L.E. Little Rollers CB	Pins /Sp.	Schnitt	HI	Spiel: 1	2	3	4	5	6
	Günther, Markus	1.151 / 6	191,83	243	189	183	200	243	145	191
	Schilling, Frank	1.059 / 6	176,50	191	170	191	175	177	160	186
	Team:	2.210 / 12	184,17	420	359	374	375	420	305	377
47	Bernau, Axel & Rathgeber, Klaus				RPF	2.145	179,08	24	4.298	
	BV Mainz	Pins /Sp.	Schnitt	HI	Spiel: 1	2	3	4	5	6
	Rathgeber, Klaus	1.122 / 6	187,00	216	190	172	179	216	176	189
	Bernau, Axel	1.031 / 6	171,83	212	135	201	176	156	212	151
	Team:	2.153 / 12	179,42	388	325	373	355	372	388	340
48	Borutta, Christian & Schröder, Fabian				NDS	1.991	178,33	24	4.280	
	SC Diamant Stade	Pins /Sp.	Schnitt	HI	Spiel: 1	2	3	4	5	6
	Schröder, Fabian	1.151 / 6	191,83	233	146	177	233	209	165	221
	Borutta, Christian	1.138 / 6	189,67	214	181	214	179	158	201	205
	Team:	2.289 / 12	190,75	426	327	391	412	367	366	426
49	Freygang, Tom & Thümmeler, Alexander				THÜ	2.152	177,54	24	4.261	
	Roma Bowlers	Pins /Sp.	Schnitt	HI	Spiel: 1	2	3	4	5	6
	Freygang, Tom	1.117 / 6	186,17	210	189	168	178	204	168	210
	Thümmeler, Alexander	992 / 6	165,33	175	166	145	170	175	174	162
	Team:	2.109 / 12	175,75	379	355	313	348	379	342	372
50	Krämer, Christian & Oschmann, Sven				SAA	2.135	175,33	24	4.208	
	BC Saar 08	Pins /Sp.	Schnitt	HI	Spiel: 1	2	3	4	5	6
	Oschmann, Sven	1.100 / 6	183,33	210	150	210	202	200	173	165
	Krämer, Christian	973 / 6	162,17	171	157	145	161	171	170	169
	Team:	2.073 / 12	172,75	371	307	355	363	371	343	334

Deutsche Meisterschaft Herren Doppel

Vorrunde 2. Start



Platz	Team					LV	Übertrag	Schnitt	Spiele	Pins	
51	Demers, Yves & Malenky, Mike					SBA	2.064	173,63	24	4.167	
	BC Freiburg	Pins /Sp.	Schnitt	HI	Spiel:	1	2	3	4	5	6
	Demers, Yves	1.069 / 6	178,17	212		174	212	196	196	149	142
	Malenky, Mike	1.034 / 6	172,33	189		175	156	182	189	178	154
	Team:	2.103 / 12	175,25	385		349	368	378	385	327	296
52	Krause, Nils & Zilleßen, René					BRE	1.984	168,92	24	4.054	
	BT Gilde 2000	Pins /Sp.	Schnitt	HI	Spiel:	1	2	3	4	5	6
	Krause, Nils	1.084 / 6	180,67	212		149	188	173	168	212	194
	Zilleßen, René	986 / 6	164,33	183		183	175	136	176	155	161
	Team:	2.070 / 12	172,50	367		332	363	309	344	367	355

Deutsche Meisterschaft Herren Doppel

Vorrunde 1. Start



Platz	Team					LV	Schnitt				Spiele	Pins
1	Grabovac, Michael & Heinsohn, Marcel					NDS	214,42				12	2.573
	BSV 2000 Oldenburg	Pins /Sp.	Schnitt	HI	Spiel:	1	2	3	4	5	6	
	Heinsohn, Marcel	1.297 / 6	216,17	236	225	234	223	236	194	185		
	Grabovac, Michael	1.276 / 6	212,67	254	174	224	223	176	225	254		
	Team:	2.573 / 12	214,42	458	399	458	446	412	419	439		
2	Haas, Christian & Parthenschlager, Timo					BAD	212,33				12	2.548
	BSC Condor Mannheim	Pins /Sp.	Schnitt	HI	Spiel:	1	2	3	4	5	6	
	Parthenschlager, Timo	1.295 / 6	215,83	245	245	202	236	186	204	222		
	Haas, Christian	1.253 / 6	208,83	247	247	204	182	202	209	209		
	Team:	2.548 / 12	212,33	492	492	406	418	388	413	431		
3	Buchmann, Dominic & Strauß, Enrico					SAH	212,00				12	2.544
	1. Bowlingclub Magdeburg - Herren I	Pins /Sp.	Schnitt	HI	Spiel:	1	2	3	4	5	6	
	Strauß, Enrico	1.295 / 6	215,83	238	238	189	231	176	226	235		
	Buchmann, Dominic	1.249 / 6	208,17	279	190	195	186	215	184	279		
	Team:	2.544 / 12	212,00	514	428	384	417	391	410	514		
4	Bock, Stefan & Döring, Christian					BRA	210,25				12	2.523
	TSV Chemie Premnitz	Pins /Sp.	Schnitt	HI	Spiel:	1	2	3	4	5	6	
	Bock, Stefan	1.301 / 6	216,83	279	187	223	279	246	174	192		
	Döring, Christian	1.222 / 6	203,67	236	232	236	161	200	182	211		
	Team:	2.523 / 12	210,25	459	419	459	440	446	356	403		
5	Illig, Marc & Tillmann, Julian					RPF	209,17				12	2.510
	BV Mainz	Pins /Sp.	Schnitt	HI	Spiel:	1	2	3	4	5	6	
	Illig, Marc	1.264 / 6	210,67	269	197	217	211	182	188	269		
	Tillmann, Julian	1.246 / 6	207,67	278	278	152	203	178	202	233		
	Team:	2.510 / 12	209,17	502	475	369	414	360	390	502		
6	Hergenröder, Dominik & Mrosek, Manuel					BAY	208,67				12	2.504
	Ratisbona	Pins /Sp.	Schnitt	HI	Spiel:	1	2	3	4	5	6	
	Mrosek, Manuel	1.316 / 6	219,33	258	213	244	174	258	206	221		
	Hergenröder, Dominik	1.188 / 6	198,00	258	146	258	199	203	189	193		
	Team:	2.504 / 12	208,67	502	359	502	373	461	395	414		
7	Drevenstedt, Frank & Wendlandt, Steffen					HAM	208,08				12	2.497
	BC Action-Team	Pins /Sp.	Schnitt	HI	Spiel:	1	2	3	4	5	6	
	Wendlandt, Steffen	1.278 / 6	213,00	254	135	203	220	254	215	251		
	Drevenstedt, Frank	1.219 / 6	203,17	246	237	148	210	246	174	204		
	Team:	2.497 / 12	208,08	500	372	351	430	500	389	455		
8	Basner, Peter & Keller, Ingo					NRW	207,08				12	2.485
	BSG Vest Recklinghausen e.V.	Pins /Sp.	Schnitt	HI	Spiel:	1	2	3	4	5	6	
	Keller, Ingo	1.280 / 6	213,33	253	216	220	169	202	253	220		
	Basner, Peter	1.205 / 6	200,83	244	181	187	226	244	199	168		
	Team:	2.485 / 12	207,08	452	397	407	395	446	452	388		
9	Börding, Tobias & Glasl, Hans-Jürgen					BAY	206,25				12	2.475
	BC Bajuwaren 1976 München	Pins /Sp.	Schnitt	HI	Spiel:	1	2	3	4	5	6	
	Glasl, Hans-Jürgen	1.278 / 6	213,00	244	182	244	192	244	213	203		
	Börding, Tobias	1.197 / 6	199,50	244	198	244	204	204	143	204		
	Team:	2.475 / 12	206,25	488	380	488	396	448	356	407		
10	Gojowy, Thomas & Grabowski, Achim					BER	205,75				12	2.469
	Arena Team Spandau	Pins /Sp.	Schnitt	HI	Spiel:	1	2	3	4	5	6	
	Grabowski, Achim	1.341 / 6	223,50	279	216	237	188	222	279	199		
	Gojowy, Thomas	1.128 / 6	188,00	215	179	215	180	202	177	175		
	Team:	2.469 / 12	205,75	456	395	452	368	424	456	374		

Deutsche Meisterschaft Herren Doppel

Vorrunde 1. Start



Platz	Team					LV					Schnitt	Spiele	Pins
11	Aust, Karsten & Neldner, Dominic					HES					205,67	12	2.468
	BC Gießen	Pins	/Sp.	Schnitt	HI	Spiel:	1	2	3	4	5	6	
	Aust, Karsten	1.243	/ 6	207,17	252		154	183	193	252	244	217	
	Neldner, Dominic	1.225	/ 6	204,17	233		206	148	204	224	233	210	
	Team:	2.468	/ 12	205,67	477		360	331	397	476	477	427	
12	Dreyer, Dirk & Holzapfel, Michael					NRW					205,42	12	2.465
	Lokomotive Stockum	Pins	/Sp.	Schnitt	HI	Spiel:	1	2	3	4	5	6	
	Holzapfel, Michael	1.251	/ 6	208,50	225		215	225	216	225	200	170	
	Dreyer, Dirk	1.214	/ 6	202,33	229		194	164	229	214	204	209	
	Team:	2.465	/ 12	205,42	445		409	389	445	439	404	379	
13	Matthies, Tilo & Tangermann, Lars					BRA					204,08	12	2.449
	BC Strike 99 Eisenhüttenstadt	Pins	/Sp.	Schnitt	HI	Spiel:	1	2	3	4	5	6	
	Matthies, Tilo	1.266	/ 6	211,00	245		234	245	211	191	185	200	
	Tangermann, Lars	1.183	/ 6	197,17	242		158	172	190	242	232	189	
	Team:	2.449	/ 12	204,08	433		392	417	401	433	417	389	
14	Hauchwitz, Sascha & Muggelberg, Marcel					BER					203,42	12	2.441
	Arena Team Spandau	Pins	/Sp.	Schnitt	HI	Spiel:	1	2	3	4	5	6	
	Hauchwitz, Sascha	1.328	/ 6	221,33	245		226	245	201	189	232	235	
	Muggelberg, Marcel	1.113	/ 6	185,50	246		150	186	165	173	193	246	
	Team:	2.441	/ 12	203,42	481		376	431	366	362	425	481	
15	Fürst, Tobias & Ladwig, Carsten					SLH					202,25	12	2.427
	BSC Cosmos RD	Pins	/Sp.	Schnitt	HI	Spiel:	1	2	3	4	5	6	
	Fürst, Tobias	1.264	/ 6	210,67	258		185	228	151	194	258	248	
	Ladwig, Carsten	1.163	/ 6	193,83	216		166	215	216	193	182	191	
	Team:	2.427	/ 12	202,25	443		351	443	367	387	440	439	
16	Baade, Marco & Konieczny, Bodo					BER					202,00	12	2.424
	Arena Team Spandau	Pins	/Sp.	Schnitt	HI	Spiel:	1	2	3	4	5	6	
	Konieczny, Bodo	1.257	/ 6	209,50	246		212	246	217	189	200	193	
	Baade, Marco	1.167	/ 6	194,50	209		164	209	204	191	197	202	
	Team:	2.424	/ 12	202,00	455		376	455	421	380	397	395	
17	Rauth, Oliver & Unger, Stephan					HAM					201,42	12	2.417
	BC Action-Team	Pins	/Sp.	Schnitt	HI	Spiel:	1	2	3	4	5	6	
	Unger, Stephan	1.243	/ 6	207,17	255		239	169	195	187	198	255	
	Rauth, Oliver	1.174	/ 6	195,67	223		205	223	172	208	204	162	
	Team:	2.417	/ 12	201,42	444		444	392	367	395	402	417	
18	Koller, Alexander & Rechenberg, Christian					BAY					200,92	12	2.411
	Ratisbona	Pins	/Sp.	Schnitt	HI	Spiel:	1	2	3	4	5	6	
	Rechenberg, Christian	1.263	/ 6	210,50	255		247	185	174	255	213	189	
	Koller, Alexander	1.148	/ 6	191,33	247		210	159	149	247	137	246	
	Team:	2.411	/ 12	200,92	502		457	344	323	502	350	435	
19	Bandus, Andreas & Morig, Oliver					NRW					200,42	12	2.405
	Lokomotive Stockum	Pins	/Sp.	Schnitt	HI	Spiel:	1	2	3	4	5	6	
	Morig, Oliver	1.242	/ 6	207,00	246		246	202	204	161	197	232	
	Bandus, Andreas	1.163	/ 6	193,83	235		212	220	156	235	160	180	
	Team:	2.405	/ 12	200,42	458		458	422	360	396	357	412	
20	Filor, Stefan & Koch, Michael					NRW					199,08	12	2.389
	PSV Bielefeld	Pins	/Sp.	Schnitt	HI	Spiel:	1	2	3	4	5	6	
	Koch, Michael	1.349	/ 6	224,83	269		166	238	219	269	236	221	
	Filor, Stefan	1.040	/ 6	173,33	200		127	154	186	178	200	195	
	Team:	2.389	/ 12	199,08	447		293	392	405	447	436	416	

Deutsche Meisterschaft Herren Doppel

Vorrunde 1. Start



Platz	Team					LV	Schnitt					Spiele	Pins
21	Fochler, Steffen & Grünheid, Dennis					BER	198,67					12	2.384
	Arena Team Spandau	Pins /Sp.	Schnitt	HI	Spiel:	1	2	3	4	5	6		
	Grünheid, Dennis	1.201 / 6	200,17	229		199	200	173	229	219	181		
	Fochler, Steffen	1.183 / 6	197,17	240		163	240	206	192	193	189		
	Team:	2.384 / 12	198,67	440		362	440	379	421	412	370		
22	Göttsche, Dennis & Saager, Bastian					HAM	197,58					12	2.371
	SG RWU St.Pauli	Pins /Sp.	Schnitt	HI	Spiel:	1	2	3	4	5	6		
	Saager, Bastian	1.218 / 6	203,00	244		244	235	183	180	192	184		
	Göttsche, Dennis	1.153 / 6	192,17	224		188	188	201	224	147	205		
	Team:	2.371 / 12	197,58	432		432	423	384	404	339	389		
23	Heine, Frank & Pachonik, Benjamin					HES	195,92					12	2.351
	BC Gießen	Pins /Sp.	Schnitt	HI	Spiel:	1	2	3	4	5	6		
	Heine, Frank	1.239 / 6	206,50	233		233	172	212	185	205	232		
	Pachonik, Benjamin	1.112 / 6	185,33	237		153	184	168	173	197	237		
	Team:	2.351 / 12	195,92	469		386	356	380	358	402	469		
24	Sass, Marcel & Wallraf, Michael					NRW	195,17					12	2.342
	Lokomotive Stockum	Pins /Sp.	Schnitt	HI	Spiel:	1	2	3	4	5	6		
	Sass, Marcel	1.177 / 6	196,17	224		188	224	210	212	171	172		
	Wallraf, Michael	1.165 / 6	194,17	236		202	175	184	236	210	158		
	Team:	2.342 / 12	195,17	448		390	399	394	448	381	330		
25	Tsorbatzoudis, Evangelos & Völkel, Sebastian					WÜR	194,67					12	2.336
	KV Stuttgart	Pins /Sp.	Schnitt	HI	Spiel:	1	2	3	4	5	6		
	Tsorbatzoudis, Evangelos	1.261 / 6	210,17	222		187	199	214	222	220	219		
	Völkel, Sebastian	1.075 / 6	179,17	221		157	188	140	167	221	202		
	Team:	2.336 / 12	194,67	441		344	387	354	389	441	421		
26	Blank, Uwe & Krämer, Michael					NRW	193,50					12	2.322
	1. BC Duisburg	Pins /Sp.	Schnitt	HI	Spiel:	1	2	3	4	5	6		
	Krämer, Michael	1.242 / 6	207,00	255		194	216	243	255	194	140		
	Blank, Uwe	1.080 / 6	180,00	201		173	175	185	177	169	201		
	Team:	2.322 / 12	193,50	432		367	391	428	432	363	341		
27	Hernitschek, Andreas & Wölki, Robert					BAY	193,17					12	2.318
	Ratisbona	Pins /Sp.	Schnitt	HI	Spiel:	1	2	3	4	5	6		
	Wölki, Robert	1.250 / 6	208,33	257		188	257	183	190	201	231		
	Hernitschek, Andreas	1.068 / 6	178,00	193		158	174	171	193	179	193		
	Team:	2.318 / 12	193,17	431		346	431	354	383	380	424		
28	Lurk, Stefan & Puisis, Rainer					BAD	192,08					12	2.305
	BC Team 89 Viernheim	Pins /Sp.	Schnitt	HI	Spiel:	1	2	3	4	5	6		
	Puisis, Rainer	1.170 / 6	195,00	253		185	158	203	253	161	210		
	Lurk, Stefan	1.135 / 6	189,17	208		192	185	187	182	208	181		
	Team:	2.305 / 12	192,08	435		377	343	390	435	369	391		
28	Beumer, Christoph & Inglese, Sandro					HES	192,08					12	2.305
	BC 2000 Aschaffenburg	Pins /Sp.	Schnitt	HI	Spiel:	1	2	3	4	5	6		
	Inglese, Sandro	1.177 / 6	196,17	268		161	168	243	268	181	156		
	Beumer, Christoph	1.128 / 6	188,00	222		195	160	200	222	160	191		
	Team:	2.305 / 12	192,08	490		356	328	443	490	341	347		
30	Schlingensief, Ralf & Slama, Uwe					WÜR	192,00					12	2.304
	BC Waiblingen	Pins /Sp.	Schnitt	HI	Spiel:	1	2	3	4	5	6		
	Slama, Uwe	1.208 / 6	201,33	240		240	168	226	214	178	182		
	Schlingensief, Ralf	1.096 / 6	182,67	194		194	180	189	171	185	177		
	Team:	2.304 / 12	192,00	434		434	348	415	385	363	359		

Deutsche Meisterschaft Herren Doppel

Vorrunde 1. Start



Platz	Team					LV				Schnitt	Spiele	Pins
31	Krüger, Karsten & Sönksen, Kai					NDS				191,75	12	2.301
	ABC Delmenhorst	Pins	/Sp.	Schnitt	HI	Spiel: 1 2 3 4 5 6						
	Sönksen, Kai	1.201	/ 6	200,17	228	184	207	196	228	198	188	
	Krüger, Karsten	1.100	/ 6	183,33	225	179	174	169	179	225	174	
	Team:	2.301	/ 12	191,75	423	363	381	365	407	423	362	
32	Schultheis, Silvio & Spaderna, Manuel					SAH				191,42	12	2.297
	VSG Oppin e.V.	Pins	/Sp.	Schnitt	HI	Spiel: 1 2 3 4 5 6						
	Schultheis, Silvio	1.198	/ 6	199,67	255	131	182	206	255	188	236	
	Spaderna, Manuel	1.099	/ 6	183,17	238	166	159	160	164	212	238	
	Team:	2.297	/ 12	191,42	474	297	341	366	419	400	474	
33	Lange, Ronny & Linde, Renè					MVP				191,25	12	2.295
	Bowlingfreunde Schwerin	Pins	/Sp.	Schnitt	HI	Spiel: 1 2 3 4 5 6						
	Lange, Ronny	1.148	/ 6	191,33	221	202	221	198	166	203	158	
	Linde, Renè	1.147	/ 6	191,17	245	245	206	171	200	148	177	
	Team:	2.295	/ 12	191,25	447	447	427	369	366	351	335	
34	Baille, Alexander & Helterhoff, Patrick					BER				190,67	12	2.288
	Füchse Berlin Reinickendorf	Pins	/Sp.	Schnitt	HI	Spiel: 1 2 3 4 5 6						
	Baille, Alexander	1.202	/ 6	200,33	228	192	221	199	200	162	228	
	Helterhoff, Patrick	1.086	/ 6	181,00	225	165	178	187	225	161	170	
	Team:	2.288	/ 12	190,67	425	357	399	386	425	323	398	
35	Pflügl, Frank & Urbach, Reiner					WÜR				189,17	12	2.270
	Blau Weiss 84 Stuttgart	Pins	/Sp.	Schnitt	HI	Spiel: 1 2 3 4 5 6						
	Urbach, Reiner	1.169	/ 6	194,83	223	223	179	191	202	199	175	
	Pflügl, Frank	1.101	/ 6	183,50	204	204	194	175	146	185	197	
	Team:	2.270	/ 12	189,17	427	427	373	366	348	384	372	
36	Finke, Steffen & Schuler, Mario					SAC				188,75	12	2.265
	ABC Olympia Bautzen	Pins	/Sp.	Schnitt	HI	Spiel: 1 2 3 4 5 6						
	Finke, Steffen	1.201	/ 6	200,17	213	198	209	187	182	212	213	
	Schuler, Mario	1.064	/ 6	177,33	205	182	145	205	180	175	177	
	Team:	2.265	/ 12	188,75	392	380	354	392	362	387	390	
37	Ankerdal, Michael & Bartel, Dustin					HAM				188,33	12	2.260
	BC Action-Team	Pins	/Sp.	Schnitt	HI	Spiel: 1 2 3 4 5 6						
	Bartel, Dustin	1.131	/ 6	188,50	223	181	161	165	210	191	223	
	Ankerdal, Michael	1.129	/ 6	188,17	204	204	183	191	179	191	181	
	Team:	2.260	/ 12	188,33	404	385	344	356	389	382	404	
38	Daniel, Marcus & Daniel, Stephan					SLH				187,25	12	2.247
	BC Strike Ritter	Pins	/Sp.	Schnitt	HI	Spiel: 1 2 3 4 5 6						
	Daniel, Marcus	1.152	/ 6	192,00	244	200	161	174	244	212	161	
	Daniel, Stephan	1.095	/ 6	182,50	201	182	185	179	167	201	181	
	Team:	2.247	/ 12	187,25	413	382	346	353	411	413	342	
39	Krämer, Dietmar & Todosijevic, Peter					NDS				187,00	12	2.244
	BSV 2000 Oldenburg	Pins	/Sp.	Schnitt	HI	Spiel: 1 2 3 4 5 6						
	Krämer, Dietmar	1.192	/ 6	198,67	278	158	193	278	221	139	203	
	Todosijevic, Peter	1.052	/ 6	175,33	214	176	214	182	162	160	158	
	Team:	2.244	/ 12	187,00	460	334	407	460	383	299	361	
40	Haecker, Martin & Riess, André					MVP				186,00	12	2.232
	BC Schwerin	Pins	/Sp.	Schnitt	HI	Spiel: 1 2 3 4 5 6						
	Haecker, Martin	1.132	/ 6	188,67	215	178	188	215	165	185	201	
	Riess, André	1.100	/ 6	183,33	225	185	225	156	212	151	171	
	Team:	2.232	/ 12	186,00	413	363	413	371	377	336	372	

Deutsche Meisterschaft Herren Doppel

Vorrunde 1. Start



Platz	Team					LV	Schnitt					Spiele	Pins
41	Baumer, Dieter & Dengler, Jens					SBA	185,83					12	2.230
	BC Lucky Strikers	Pins /Sp.	Schnitt	HI	Spiel:	1	2	3	4	5	6		
	Dengler, Jens	1.195 / 6	199,17	213		170	198	212	191	211	213		
	Baumer, Dieter	1.035 / 6	172,50	225		144	164	139	163	200	225		
	Team:	2.230 / 12	185,83	438		314	362	351	354	411	438		
42	Axt, Uwe & Frey, Frank-Peter					THÜ	184,92					12	2.219
	SV Optima Erfurt	Pins /Sp.	Schnitt	HI	Spiel:	1	2	3	4	5	6		
	Axt, Uwe	1.161 / 6	193,50	224		198	158	181	224	211	189		
	Frey, Frank-Peter	1.058 / 6	176,33	215		215	202	157	149	164	171		
	Team:	2.219 / 12	184,92	413		413	360	338	373	375	360		
43	Fleischhauer, Joachim & Maravic, Alexander					BAY	184,08					12	2.209
	BC Bavaria	Pins /Sp.	Schnitt	HI	Spiel:	1	2	3	4	5	6		
	Fleischhauer, Joachim	1.243 / 6	207,17	268		168	215	226	177	268	189		
	Maravic, Alexander	966 / 6	161,00	176		176	162	173	172	130	153		
	Team:	2.209 / 12	184,08	399		344	377	399	349	398	342		
44	Horbas, Daniel & Spielvogel, Jochen					BAY	182,50					12	2.190
	BC Schanzer	Pins /Sp.	Schnitt	HI	Spiel:	1	2	3	4	5	6		
	Horbas, Daniel	1.146 / 6	191,00	243		172	190	151	153	237	243		
	Spielvogel, Jochen	1.044 / 6	174,00	202		153	190	155	154	190	202		
	Team:	2.190 / 12	182,50	445		325	380	306	307	427	445		
45	Freygang, Tom & Thümmler, Alexander					THÜ	179,33					12	2.152
	Roma Bowlers	Pins /Sp.	Schnitt	HI	Spiel:	1	2	3	4	5	6		
	Freygang, Tom	1.131 / 6	188,50	235		172	195	183	153	193	235		
	Thümmler, Alexander	1.021 / 6	170,17	210		174	149	194	160	134	210		
	Team:	2.152 / 12	179,33	445		346	344	377	313	327	445		
46	Bernau, Axel & Rathgeber, Klaus					RPF	178,75					12	2.145
	BV Mainz	Pins /Sp.	Schnitt	HI	Spiel:	1	2	3	4	5	6		
	Bernau, Axel	1.145 / 6	190,83	207		173	189	207	189	200	187		
	Rathgeber, Klaus	1.000 / 6	166,67	188		132	168	171	158	183	188		
	Team:	2.145 / 12	178,75	383		305	357	378	347	383	375		
47	Günther, Markus & Schilling, Frank					SAC	178,08					12	2.137
	1. L.E. Little Rollers CB	Pins /Sp.	Schnitt	HI	Spiel:	1	2	3	4	5	6		
	Günther, Markus	1.076 / 6	179,33	220		144	146	159	220	198	209		
	Schilling, Frank	1.061 / 6	176,83	221		158	148	180	221	155	199		
	Team:	2.137 / 12	178,08	441		302	294	339	441	353	408		
48	Krämer, Christian & Oschmann, Sven					SAA	177,92					12	2.135
	BC Saar 08	Pins /Sp.	Schnitt	HI	Spiel:	1	2	3	4	5	6		
	Oschmann, Sven	1.096 / 6	182,67	224		224	157	205	156	175	179		
	Krämer, Christian	1.039 / 6	173,17	200		182	200	159	153	179	166		
	Team:	2.135 / 12	177,92	406		406	357	364	309	354	345		
49	Jacobi, Lars & Prätorius, Jens					SAA	174,33					12	2.092
	BC Saar 08	Pins /Sp.	Schnitt	HI	Spiel:	1	2	3	4	5	6		
	Jacobi, Lars	1.136 / 6	189,33	235		189	206	203	172	235	131		
	Prätorius, Jens	956 / 6	159,33	181		181	177	142	169	135	152		
	Team:	2.092 / 12	174,33	383		370	383	345	341	370	283		
50	Demers, Yves & Malenky, Mike					SBA	172,00					12	2.064
	BC Freiburg	Pins /Sp.	Schnitt	HI	Spiel:	1	2	3	4	5	6		
	Malenky, Mike	1.084 / 6	180,67	202		193	202	166	183	192	148		
	Demers, Yves	980 / 6	163,33	187		154	176	157	150	187	156		
	Team:	2.064 / 12	172,00	379		347	378	323	333	379	304		

Deutsche Meisterschaft Herren Doppel

Vorrunde 1. Start



Platz	Team					LV				Schnitt	Spiele	Pins
51	Borutta, Christian & Schröder, Fabian					NDS				165,92	12	1.991
	SC Diamant Stade	Pins /Sp.	Schnitt	HI	Spiel:	1	2	3	4	5	6	
	Borutta, Christian	1.065 / 6	177,50	199		199	154	152	196	182	182	
	Schröder, Fabian	926 / 6	154,33	194		137	194	128	164	134	169	
	Team:	1.991 / 12	165,92	360		336	348	280	360	316	351	
52	Krause, Nils & Zilleßen, René					BRE				165,33	12	1.984
	BT Gilde 2000	Pins /Sp.	Schnitt	HI	Spiel:	1	2	3	4	5	6	
	Krause, Nils	1.060 / 6	176,67	223		161	223	158	169	160	189	
	Zilleßen, René	924 / 6	154,00	168		149	164	155	142	146	168	
	Team:	1.984 / 12	165,33	387		310	387	313	311	306	357	
53	Curti, Michael & Long, James					HES				186,88	8	1.495
	I-Bahn SC 34 Ffm	Pins /Sp.	Schnitt	HI	Spiel:	1	2	3	4	5	6	
	Curti, Michael	1.131 / 6	188,50	213		202	172	213	143	192	209	
	Long, James	364 / 2	182,00	187		187	177	0	0	0	0	
	Team:	1.495 / 8	186,88	389		389	349	213	143	192	209	

Deutsche Meisterschaft Herren Doppel



Einzelauswertung für Rangliste

Platz	Name	Schnitt	Pins	Spiele	Hi-Game	Land	Verein / Club
1	Bock, Stefan	222,00	3.108	14	297	BRA	TSV Chemie Premnitz
	Vorrunde 1. Start	216,83	1.301	6	279	Spiele: 187 223 279 246 174 192	
	Vorrunde 2. Start	234,50	1.407	6	297	Spiele: 224 213 264 205 297 204	
	Halbfinale	188,00	188	1	188	Spiele: 188	
	Finale	212,00	212	1	212	Spiele: 212	
2	Grabowski, Achim	220,50	2.646	12	279	BER	Arena Team Spandau
	Vorrunde 1. Start	223,50	1.341	6	279	Spiele: 216 237 188 222 279 199	
	Vorrunde 2. Start	217,50	1.305	6	244	Spiele: 180 210 216 244 213 242	
3	Koch, Michael	218,75	2.625	12	269	NRW	PSV Bielefeld
	Vorrunde 1. Start	224,83	1.349	6	269	Spiele: 166 238 219 269 236 221	
	Vorrunde 2. Start	212,67	1.276	6	236	Spiele: 234 236 164 209 199 234	
4	Morig, Oliver	215,08	2.581	12	265	NRW	Lokomotive Stockum
	Vorrunde 1. Start	207,00	1.242	6	246	Spiele: 246 202 204 161 197 232	
	Vorrunde 2. Start	223,17	1.339	6	265	Spiele: 265 237 202 238 216 181	
5	Heinsohn, Marcel	214,36	3.001	14	267	NDS	BSV 2000 Oldenburg
	Vorrunde 1. Start	216,17	1.297	6	236	Spiele: 225 234 223 236 194 185	
	Vorrunde 2. Start	213,00	1.278	6	267	Spiele: 193 210 195 267 215 198	
	Halbfinale	214,00	214	1	214	Spiele: 214	
	Finale	212,00	212	1	212	Spiele: 212	
6	Krämer, Michael	211,75	2.541	12	257	NRW	1. BC Duisburg
	Vorrunde 1. Start	207,00	1.242	6	255	Spiele: 194 216 243 255 194 140	
	Vorrunde 2. Start	216,50	1.299	6	257	Spiele: 200 217 221 257 215 189	
7	Mrosek, Manuel	211,17	2.534	12	258	BAY	BC Delphin München
	Vorrunde 1. Start	219,33	1.316	6	258	Spiele: 213 244 174 258 206 221	
	Vorrunde 2. Start	203,00	1.218	6	235	Spiele: 201 198 229 176 179 235	
8	Konieczny, Bodo	211,00	2.954	14	266	BER	Arena Team Spandau
	Vorrunde 1. Start	209,50	1.257	6	246	Spiele: 212 246 217 189 200 193	
	Vorrunde 2. Start	204,50	1.227	6	245	Spiele: 199 245 214 169 185 215	
	Viertelfinale	266,00	266	1	266	Spiele: 266	
	Halbfinale	204,00	204	1	204	Spiele: 204	
9	Glasl, Hans-Jürgen	210,57	2.948	14	259	BAY	BC Bajuwaren 1976 München
	Vorrunde 1. Start	213,00	1.278	6	244	Spiele: 182 244 192 244 213 203	
	Vorrunde 2. Start	212,50	1.275	6	259	Spiele: 208 201 259 196 220 191	
	Viertelfinale	190,00	190	1	190	Spiele: 190	
	Halbfinale	205,00	205	1	205	Spiele: 205	
10	Rechenberg, Christian	209,75	2.517	12	264	BAY	BC Delphin München
	Vorrunde 1. Start	210,50	1.263	6	255	Spiele: 247 185 174 255 213 189	
	Vorrunde 2. Start	209,00	1.254	6	264	Spiele: 194 159 167 237 264 233	
11	Hauchwitz, Sascha	208,83	2.506	12	245	BER	Arena Team Spandau
	Vorrunde 1. Start	221,33	1.328	6	245	Spiele: 226 245 201 189 232 235	
	Vorrunde 2. Start	196,33	1.178	6	222	Spiele: 197 184 214 180 181 222	
12	Sönksen, Kai	208,33	2.500	12	259	NDS	SC Diamant Stade
	Vorrunde 1. Start	200,17	1.201	6	228	Spiele: 184 207 196 228 198 188	
	Vorrunde 2. Start	216,50	1.299	6	259	Spiele: 189 259 183 245 176 247	
13	Baade, Marco	207,79	2.909	14	252	BER	Arena Team Spandau
	Vorrunde 1. Start	194,50	1.167	6	209	Spiele: 164 209 204 191 197 202	
	Vorrunde 2. Start	223,50	1.341	6	252	Spiele: 252 236 208 190 232 223	
	Viertelfinale	222,00	222	1	222	Spiele: 222	
	Halbfinale	179,00	179	1	179	Spiele: 179	
14	Keller, Ingo	207,17	2.486	12	253	NRW	BSG Vest Recklinghausen e.V.
	Vorrunde 1. Start	213,33	1.280	6	253	Spiele: 216 220 169 202 253 220	
	Vorrunde 2. Start	201,00	1.206	6	233	Spiele: 166 201 215 233 191 200	
15	Holzapfel, Michael	207,15	2.693	13	244	NRW	Lokomotive Stockum
	Vorrunde 1. Start	208,50	1.251	6	225	Spiele: 215 225 216 225 200 170	
	Vorrunde 2. Start	209,83	1.259	6	244	Spiele: 191 233 201 244 192 198	
	Viertelfinale	183,00	183	1	183	Spiele: 183	

Deutsche Meisterschaft Herren Doppel



Einzelauswertung für Rangliste

Platz	Name	Schnitt	Pins	Spiele	Hi-Game	Land	Verein / Club
16	Matthies, Tilo	206,92	2.690	13	245	BRA	BC Strike 99 Eisenhüttenstadt
	Vorrunde 1. Start	211,00	1.266	6	245		Spiele: 234 245 211 191 185 200
	Vorrunde 2. Start	205,67	1.234	6	244		Spiele: 198 196 201 189 244 206
	Viertelfinale	190,00	190	1	190		Spiele: 190
17	Dreyer, Dirk	205,69	2.674	13	245	NRW	1. BC Duisburg
	Vorrunde 1. Start	202,33	1.214	6	229		Spiele: 194 164 229 214 204 209
	Vorrunde 2. Start	215,83	1.295	6	245		Spiele: 227 228 192 200 203 245
	Viertelfinale	165,00	165	1	165		Spiele: 165
18	Neldner, Dominic	205,08	2.461	12	233	HES	BC Gießen
	Vorrunde 1. Start	204,17	1.225	6	233		Spiele: 206 148 204 224 233 210
	Vorrunde 2. Start	206,00	1.236	6	232		Spiele: 169 194 190 231 220 232
19	Haas, Christian	205,08	2.461	12	247	BAD	BSC Condor Mannheim
	Vorrunde 1. Start	208,83	1.253	6	247		Spiele: 247 204 182 202 209 209
	Vorrunde 2. Start	201,33	1.208	6	244		Spiele: 225 152 198 213 176 244
20	Heine, Frank	204,25	2.451	12	233	HES	BC Gießen
	Vorrunde 1. Start	206,50	1.239	6	233		Spiele: 233 172 212 185 205 232
	Vorrunde 2. Start	202,00	1.212	6	216		Spiele: 190 206 204 198 198 216
21	Parthenschlager, Timo	203,92	2.447	12	245	BAD	BSC Condor Mannheim
	Vorrunde 1. Start	215,83	1.295	6	245		Spiele: 245 202 236 186 204 222
	Vorrunde 2. Start	192,00	1.152	6	224		Spiele: 192 212 161 214 224 149
22	Bartel, Dustin	202,92	2.435	12	259	HAM	BC Action-Team
	Vorrunde 1. Start	188,50	1.131	6	223		Spiele: 181 161 165 210 191 223
	Vorrunde 2. Start	217,33	1.304	6	259		Spiele: 222 194 259 245 205 179
23	Tangermann, Lars	202,46	2.632	13	249	BRA	TSV Chemie Premnitz
	Vorrunde 1. Start	197,17	1.183	6	242		Spiele: 158 172 190 242 232 189
	Vorrunde 2. Start	211,67	1.270	6	249		Spiele: 224 237 159 187 214 249
	Viertelfinale	179,00	179	1	179		Spiele: 179
24	Tsorbatzoudis, Evangelos	202,42	2.429	12	229	WÜR	KV Stuttgart
	Vorrunde 1. Start	210,17	1.261	6	222		Spiele: 187 199 214 222 220 219
	Vorrunde 2. Start	194,67	1.168	6	229		Spiele: 229 145 199 177 195 223
25	Wendlandt, Steffen	202,25	2.427	12	254	HAM	BC Action-Team
	Vorrunde 1. Start	213,00	1.278	6	254		Spiele: 135 203 220 254 215 251
	Vorrunde 2. Start	191,50	1.149	6	210		Spiele: 202 138 184 210 210 205
26	Aust, Karsten	201,17	2.414	12	252	HES	BC Gießen
	Vorrunde 1. Start	207,17	1.243	6	252		Spiele: 154 183 193 252 244 217
	Vorrunde 2. Start	195,17	1.171	6	224		Spiele: 171 224 168 206 187 215
27	Fleischhauer, Joachim	201,17	2.414	12	268	BAY	BC Bavaria
	Vorrunde 1. Start	207,17	1.243	6	268		Spiele: 168 215 226 177 268 189
	Vorrunde 2. Start	195,17	1.171	6	219		Spiele: 178 204 219 193 193 184
28	Wölki, Robert	201,00	2.412	12	257	BAY	Ratisbona
	Vorrunde 1. Start	208,33	1.250	6	257		Spiele: 188 257 183 190 201 231
	Vorrunde 2. Start	193,67	1.162	6	227		Spiele: 187 227 195 181 181 191
29	Fürst, Tobias	200,75	2.409	12	258	SLH	BSC Cosmos RD
	Vorrunde 1. Start	210,67	1.264	6	258		Spiele: 185 228 151 194 258 248
	Vorrunde 2. Start	190,83	1.145	6	211		Spiele: 180 175 202 211 193 184
30	Saager, Bastian	200,58	2.407	12	244	HAM	SG RWU St.Pauli
	Vorrunde 1. Start	203,00	1.218	6	244		Spiele: 244 235 183 180 192 184
	Vorrunde 2. Start	198,17	1.189	6	237		Spiele: 188 237 183 195 203 183
31	Puisis, Rainer	200,42	2.405	12	253	BAD	BC Team 89 Viernheim
	Vorrunde 1. Start	195,00	1.170	6	253		Spiele: 185 158 203 253 161 210
	Vorrunde 2. Start	205,83	1.235	6	238		Spiele: 195 234 192 175 201 238
32	Tillmann, Julian	200,33	2.404	12	278	RPF	SG Moguntia Mainz
	Vorrunde 1. Start	207,67	1.246	6	278		Spiele: 278 152 203 178 202 233
	Vorrunde 2. Start	193,00	1.158	6	208		Spiele: 175 205 201 180 189 208

Deutsche Meisterschaft Herren Doppel



Einzelauswertung für Rangliste

Platz	Name	Schnitt	Pins	Spiele	Hi-Game	Land	Verein / Club
33	Grabovac, Michael	199,57	2.794	14	254	NDS	BSV 2000 Oldenburg
	Vorrunde 1. Start	212,67	1.276	6	254	Spiele: 174 224 223 176 225 254	
	Vorrunde 2. Start	197,17	1.183	6	213	Spiele: 174 199 196 213 191 210	
	Halbfinale	189,00	189	1	189	Spiele: 189	
	Finale	146,00	146	1	146	Spiele: 146	
34	Illig, Marc	199,17	2.390	12	269	RPF	BV Kaiserslautern
	Vorrunde 1. Start	210,67	1.264	6	269	Spiele: 197 217 211 182 188 269	
	Vorrunde 2. Start	187,67	1.126	6	237	Spiele: 188 167 202 152 180 237	
35	Rauth, Oliver	198,58	2.383	12	233	HAM	BC Action-Team
	Vorrunde 1. Start	195,67	1.174	6	223	Spiele: 205 223 172 208 204 162	
	Vorrunde 2. Start	201,50	1.209	6	233	Spiele: 198 223 196 162 197 233	
36	Döring, Christian	198,21	2.775	14	238	BRA	TSV Chemie Premnitz
	Vorrunde 1. Start	203,67	1.222	6	236	Spiele: 232 236 161 200 182 211	
	Vorrunde 2. Start	189,00	1.134	6	210	Spiele: 203 157 184 190 190 210	
	Halbfinale	238,00	238	1	238	Spiele: 238	
	Finale	181,00	181	1	181	Spiele: 181	
37	Pachonik, Benjamin	198,17	2.378	12	289	HES	BC Nidda Ffm
	Vorrunde 1. Start	185,33	1.112	6	237	Spiele: 153 184 168 173 197 237	
	Vorrunde 2. Start	211,00	1.266	6	289	Spiele: 289 202 166 184 225 200	
38	Koller, Alexander	197,92	2.375	12	247	BAY	Ratisbona
	Vorrunde 1. Start	191,33	1.148	6	247	Spiele: 210 159 149 247 137 246	
	Vorrunde 2. Start	204,50	1.227	6	246	Spiele: 236 170 192 246 194 189	
39	Hergenröder, Dominik	196,75	2.361	12	258	BAY	Ratisbona
	Vorrunde 1. Start	198,00	1.188	6	258	Spiele: 146 258 199 203 189 193	
	Vorrunde 2. Start	195,50	1.173	6	221	Spiele: 190 221 188 186 174 214	
40	Drevenstedt, Frank	196,33	2.356	12	246	HAM	BC Action-Team
	Vorrunde 1. Start	203,17	1.219	6	246	Spiele: 237 148 210 246 174 204	
	Vorrunde 2. Start	189,50	1.137	6	221	Spiele: 184 191 171 207 163 221	
41	Schlingensief, Ralf	196,25	2.355	12	229	WÜR	BC Turbine 2012
	Vorrunde 1. Start	182,67	1.096	6	194	Spiele: 194 180 189 171 185 177	
	Vorrunde 2. Start	209,83	1.259	6	229	Spiele: 229 204 178 212 221 215	
42	Unger, Stephan	196,08	2.353	12	258	HAM	BC Action-Team
	Vorrunde 1. Start	207,17	1.243	6	255	Spiele: 239 169 195 187 198 255	
	Vorrunde 2. Start	185,00	1.110	6	258	Spiele: 258 169 163 220 130 170	
43	Axt, Uwe	195,92	2.351	12	227	THÜ	BC Rot-Weiß Erfurt e.V.
	Vorrunde 1. Start	193,50	1.161	6	224	Spiele: 198 158 181 224 211 189	
	Vorrunde 2. Start	198,33	1.190	6	227	Spiele: 207 201 227 180 171 204	
44	Haecker, Martin	195,75	2.349	12	234	MVP	BC Schwerin
	Vorrunde 1. Start	188,67	1.132	6	215	Spiele: 178 188 215 165 185 201	
	Vorrunde 2. Start	202,83	1.217	6	234	Spiele: 222 221 177 191 172 234	
45	Wallraf, Michael	195,67	2.348	12	236	NRW	Lokomotive Stockum
	Vorrunde 1. Start	194,17	1.165	6	236	Spiele: 202 175 184 236 210 158	
	Vorrunde 2. Start	197,17	1.183	6	227	Spiele: 219 192 190 227 205 150	
46	Buchmann, Dominic	195,42	2.345	12	279	SAH	1. Bowlingclub Magdeburg - Herren I
	Vorrunde 1. Start	208,17	1.249	6	279	Spiele: 190 195 186 215 184 279	
	Vorrunde 2. Start	182,67	1.096	6	212	Spiele: 159 209 196 168 212 152	
47	Muggelberg, Marcel	195,42	2.345	12	246	BER	Sudden Strikes SG e.V.
	Vorrunde 1. Start	185,50	1.113	6	246	Spiele: 150 186 165 173 193 246	
	Vorrunde 2. Start	205,33	1.232	6	233	Spiele: 215 197 185 189 213 233	
48	Baille, Alexander	195,08	2.341	12	286	BER	Füchse Berlin Reinickendorf
	Vorrunde 1. Start	200,33	1.202	6	228	Spiele: 192 221 199 200 162 228	
	Vorrunde 2. Start	189,83	1.139	6	286	Spiele: 197 286 182 160 142 172	
49	Strauß, Enrico	195,00	2.340	12	238	SAH	1. Bowlingclub Magdeburg - Herren I
	Vorrunde 1. Start	215,83	1.295	6	238	Spiele: 238 189 231 176 226 235	
	Vorrunde 2. Start	174,17	1.045	6	211	Spiele: 186 211 171 187 166 124	

Deutsche Meisterschaft Herren Doppel



Einzelauswertung für Rangliste

Platz	Name	Schnitt	Pins	Spiele	Hi-Game	Land	Verein / Club
50	Fochler, Steffen	194,50	2.334	12	240	BER	Arena Team Spandau
	Vorrunde 1. Start	197,17	1.183	6	240	Spiele: 163 240 206 192 193 189	
	Vorrunde 2. Start	191,83	1.151	6	218	Spiele: 205 200 150 218 184 194	
51	Sass, Marcel	194,25	2.331	12	247	NRW	Lokomotive Stockum
	Vorrunde 1. Start	196,17	1.177	6	224	Spiele: 188 224 210 212 171 172	
	Vorrunde 2. Start	192,33	1.154	6	247	Spiele: 203 247 160 146 201 197	
52	Börding, Tobias	194,21	2.719	14	244	BAY	Ratisbona
	Vorrunde 1. Start	199,50	1.197	6	244	Spiele: 198 244 204 204 143 204	
	Vorrunde 2. Start	196,17	1.177	6	234	Spiele: 191 191 169 206 234 186	
	Viertelfinale	186,00	186	1	186	Spiele: 186	
	Halbfinale	159,00	159	1	159	Spiele: 159	
53	Slama, Uwe	193,83	2.326	12	240	WÜR	BC Waiblingen
	Vorrunde 1. Start	201,33	1.208	6	240	Spiele: 240 168 226 214 178 182	
	Vorrunde 2. Start	186,33	1.118	6	211	Spiele: 153 195 211 206 158 195	
54	Krüger, Karsten	193,75	2.325	12	255	NDS	SC Diamant Stade
	Vorrunde 1. Start	183,33	1.100	6	225	Spiele: 179 174 169 179 225 174	
	Vorrunde 2. Start	204,17	1.225	6	255	Spiele: 199 175 204 189 255 203	
55	Basner, Peter	193,67	2.324	12	244	NRW	BSG Vest Recklinghausen e.V.
	Vorrunde 1. Start	200,83	1.205	6	244	Spiele: 181 187 226 244 199 168	
	Vorrunde 2. Start	186,50	1.119	6	214	Spiele: 185 184 214 198 149 189	
56	Schuler, Mario	192,75	2.313	12	233	SAC	ABC Olympia Bautzen
	Vorrunde 1. Start	177,33	1.064	6	205	Spiele: 182 145 205 180 175 177	
	Vorrunde 2. Start	208,17	1.249	6	233	Spiele: 233 188 217 221 183 207	
57	Finke, Steffen	192,00	2.304	12	235	SAC	ABC Olympia Bautzen
	Vorrunde 1. Start	200,17	1.201	6	213	Spiele: 198 209 187 182 212 213	
	Vorrunde 2. Start	183,83	1.103	6	235	Spiele: 178 160 194 235 160 176	
58	Ladwig, Carsten	191,08	2.293	12	220	SLH	BSC Cosmos RD
	Vorrunde 1. Start	193,83	1.163	6	216	Spiele: 166 215 216 193 182 191	
	Vorrunde 2. Start	188,33	1.130	6	220	Spiele: 161 164 205 220 185 195	
59	Dengler, Jens	190,75	2.289	12	241	SBA	BC Lucky Strikers
	Vorrunde 1. Start	199,17	1.195	6	213	Spiele: 170 198 212 191 211 213	
	Vorrunde 2. Start	182,33	1.094	6	241	Spiele: 184 138 165 164 202 241	
60	Schultheis, Silvio	189,75	2.277	12	255	SAH	VSG Oppin e.V.
	Vorrunde 1. Start	199,67	1.198	6	255	Spiele: 131 182 206 255 188 236	
	Vorrunde 2. Start	179,83	1.079	6	198	Spiele: 149 181 198 167 193 191	
61	Urbach, Reiner	189,17	2.270	12	223	WÜR	Blau Weiss 84 Stuttgart
	Vorrunde 1. Start	194,83	1.169	6	223	Spiele: 223 179 191 202 199 175	
	Vorrunde 2. Start	183,50	1.101	6	201	Spiele: 184 163 189 197 167 201	
62	Jacobi, Lars	188,75	2.265	12	235	SAA	BC Saar 08
	Vorrunde 1. Start	189,33	1.136	6	235	Spiele: 189 206 203 172 235 131	
	Vorrunde 2. Start	188,17	1.129	6	214	Spiele: 212 214 163 172 191 177	
63	Grünheid, Dennis	188,75	2.265	12	229	BER	Arena Team Spandau
	Vorrunde 1. Start	200,17	1.201	6	229	Spiele: 199 200 173 229 219 181	
	Vorrunde 2. Start	177,33	1.064	6	223	Spiele: 223 144 201 161 168 167	
64	Daniel, Marcus	188,58	2.263	12	244	SLH	BC Strike Ritter
	Vorrunde 1. Start	192,00	1.152	6	244	Spiele: 200 161 174 244 212 161	
	Vorrunde 2. Start	185,17	1.111	6	226	Spiele: 209 197 142 226 204 133	
65	Curti, Michael	188,50	1.131	6	213	HES	I-Bahn SC 34 Ffm
	Vorrunde 1. Start	188,50	1.131	6	213	Spiele: 202 172 213 143 192 209	
66	Lange, Ronny	188,17	2.258	12	258	MVP	Hanse BV Wismar
	Vorrunde 1. Start	191,33	1.148	6	221	Spiele: 202 221 198 166 203 158	
	Vorrunde 2. Start	185,00	1.110	6	258	Spiele: 161 258 169 167 166 189	
67	Bandus, Andreas	188,17	2.258	12	235	NRW	Lokomotive Stockum
	Vorrunde 1. Start	193,83	1.163	6	235	Spiele: 212 220 156 235 160 180	
	Vorrunde 2. Start	182,50	1.095	6	213	Spiele: 195 146 185 177 179 213	

Deutsche Meisterschaft Herren Doppel



Einzelauswertung für Rangliste

Platz	Name	Schnitt	Pins	Spiele	Hi-Game	Land	Verein / Club
68	Horbas, Daniel	188,00	2.256	12	243	BAY	BC Schanzer
	Vorrunde 1. Start	191,00	1.146	6	243	Spiele: 172 190 151 153 237 243	
	Vorrunde 2. Start	185,00	1.110	6	223	Spiele: 180 155 207 158 223 187	
69	Völkel, Sebastian	187,58	2.251	12	235	WÜR	KV Stuttgart
	Vorrunde 1. Start	179,17	1.075	6	221	Spiele: 157 188 140 167 221 202	
	Vorrunde 2. Start	196,00	1.176	6	235	Spiele: 170 185 235 203 192 191	
70	Krämer, Dietmar	187,58	2.251	12	278	NDS	BSV 2000 Oldenburg
	Vorrunde 1. Start	198,67	1.192	6	278	Spiele: 158 193 278 221 139 203	
	Vorrunde 2. Start	176,50	1.059	6	202	Spiele: 165 153 186 159 194 202	
71	Gojowy, Thomas	187,42	2.249	12	224	BER	BC Phoenix 71
	Vorrunde 1. Start	188,00	1.128	6	215	Spiele: 179 215 180 202 177 175	
	Vorrunde 2. Start	186,83	1.121	6	224	Spiele: 157 159 222 162 224 197	
72	Freygang, Tom	187,33	2.248	12	235	THÜ	Roma Bowlers e.V.
	Vorrunde 1. Start	188,50	1.131	6	235	Spiele: 172 195 183 153 193 235	
	Vorrunde 2. Start	186,17	1.117	6	210	Spiele: 189 168 178 204 168 210	
73	Riess, André	186,75	2.241	12	225	MVP	BC Schwerin
	Vorrunde 1. Start	183,33	1.100	6	225	Spiele: 185 225 156 212 151 171	
	Vorrunde 2. Start	190,17	1.141	6	223	Spiele: 210 223 164 173 177 194	
74	Günther, Markus	185,58	2.227	12	243	SAC	1. L.E. Little Rollers CB
	Vorrunde 1. Start	179,33	1.076	6	220	Spiele: 144 146 159 220 198 209	
	Vorrunde 2. Start	191,83	1.151	6	243	Spiele: 189 183 200 243 145 191	
75	Lurk, Stefan	185,58	2.227	12	222	BAD	BC Team 89 Viernheim
	Vorrunde 1. Start	189,17	1.135	6	208	Spiele: 192 185 187 182 208 181	
	Vorrunde 2. Start	182,00	1.092	6	222	Spiele: 163 222 186 185 175 161	
76	Linde, René	185,33	2.224	12	245	MVP	Bowlingfreunde Schwerin
	Vorrunde 1. Start	191,17	1.147	6	245	Spiele: 245 206 171 200 148 177	
	Vorrunde 2. Start	179,50	1.077	6	221	Spiele: 190 142 221 181 158 185	
77	Inglese, Sandro	184,75	2.217	12	268	HES	BC 2000 Aschaffenburg
	Vorrunde 1. Start	196,17	1.177	6	268	Spiele: 161 168 243 268 181 156	
	Vorrunde 2. Start	173,33	1.040	6	191	Spiele: 156 191 170 175 179 169	
78	Pflügl, Frank	184,25	2.211	12	215	WÜR	Blau Weiss 84 Stuttgart
	Vorrunde 1. Start	183,50	1.101	6	204	Spiele: 204 194 175 146 185 197	
	Vorrunde 2. Start	185,00	1.110	6	215	Spiele: 201 165 196 163 170 215	
79	Frey, Frank-Peter	184,17	2.210	12	238	THÜ	SV Optima Erfurt
	Vorrunde 1. Start	176,33	1.058	6	215	Spiele: 215 202 157 149 164 171	
	Vorrunde 2. Start	192,00	1.152	6	238	Spiele: 197 190 238 168 181 178	
80	Göttsche, Dennis	183,92	2.207	12	224	HAM	BC Action-Team
	Vorrunde 1. Start	192,17	1.153	6	224	Spiele: 188 188 201 224 147 205	
	Vorrunde 2. Start	175,67	1.054	6	212	Spiele: 193 180 173 212 151 145	
81	Borutta, Christian	183,58	2.203	12	214	NDS	BATC Lauenau 2002
	Vorrunde 1. Start	177,50	1.065	6	199	Spiele: 199 154 152 196 182 182	
	Vorrunde 2. Start	189,67	1.138	6	214	Spiele: 181 214 179 158 201 205	
82	Todosijevic, Peter	183,42	2.201	12	214	NDS	BSV 2000 Oldenburg
	Vorrunde 1. Start	175,33	1.052	6	214	Spiele: 176 214 182 162 160 158	
	Vorrunde 2. Start	191,50	1.149	6	211	Spiele: 194 192 192 210 150 211	
83	Spaderna, Manuel	183,33	2.200	12	238	SAH	VSG Oppin e.V.
	Vorrunde 1. Start	183,17	1.099	6	238	Spiele: 166 159 160 164 212 238	
	Vorrunde 2. Start	183,50	1.101	6	226	Spiele: 165 226 157 157 192 204	
84	Ankerdal, Michael	183,25	2.199	12	204	HAM	BC Hanseat
	Vorrunde 1. Start	188,17	1.129	6	204	Spiele: 204 183 191 179 191 181	
	Vorrunde 2. Start	178,33	1.070	6	200	Spiele: 187 200 160 145 191 187	
85	Oschmann, Sven	183,00	2.196	12	224	SAA	BC Saar 08
	Vorrunde 1. Start	182,67	1.096	6	224	Spiele: 224 157 205 156 175 179	
	Vorrunde 2. Start	183,33	1.100	6	210	Spiele: 150 210 202 200 173 165	

Deutsche Meisterschaft Herren Doppel



Einzelauswertung für Rangliste

Platz	Name	Schnitt	Pins	Spiele	Hi-Game	Land	Verein / Club
86	Blank, Uwe	182,92	2.195	12	208	NRW	1. BC Duisburg
	Vorrunde 1. Start	180,00	1.080	6	201	Spiele: 173 175 185 177 169 201	
	Vorrunde 2. Start	185,83	1.115	6	208	Spiele: 147 201 208 188 203 168	
87	Spielvogel, Jochen	182,75	2.193	12	226	BAY	BC Schanzer
	Vorrunde 1. Start	174,00	1.044	6	202	Spiele: 153 190 155 154 190 202	
	Vorrunde 2. Start	191,50	1.149	6	226	Spiele: 190 226 212 153 203 165	
88	Long, James	182,00	364	2	187	HES	I-Bahn SC 34 Ffm
	Vorrunde 1. Start	182,00	364	2	187	Spiele: 187 177 0 0 0 0	
89	Bernau, Axel	181,33	2.176	12	212	RPF	BV Mainz
	Vorrunde 1. Start	190,83	1.145	6	207	Spiele: 173 189 207 189 200 187	
	Vorrunde 2. Start	171,83	1.031	6	212	Spiele: 135 201 176 156 212 151	
90	Filor, Stefan	181,25	2.175	12	244	NRW	PSV Bielefeld
	Vorrunde 1. Start	173,33	1.040	6	200	Spiele: 127 154 186 178 200 195	
	Vorrunde 2. Start	189,17	1.135	6	244	Spiele: 148 163 197 179 204 244	
91	Beumer, Christoph	179,92	2.159	12	222	HES	BC 2000 Aschaffenburg
	Vorrunde 1. Start	188,00	1.128	6	222	Spiele: 195 160 200 222 160 191	
	Vorrunde 2. Start	171,83	1.031	6	198	Spiele: 198 164 170 155 190 154	
92	Helterhoff, Patrick	179,50	2.154	12	225	BER	Füchse Berlin Reinickendorf
	Vorrunde 1. Start	181,00	1.086	6	225	Spiele: 165 178 187 225 161 170	
	Vorrunde 2. Start	178,00	1.068	6	214	Spiele: 169 191 172 148 174 214	
93	Hernitschek, Andreas	179,25	2.151	12	225	BAY	Ratisbona
	Vorrunde 1. Start	178,00	1.068	6	193	Spiele: 158 174 171 193 179 193	
	Vorrunde 2. Start	180,50	1.083	6	225	Spiele: 168 197 165 173 155 225	
94	Krause, Nils	178,67	2.144	12	223	BRE	BT Gilde 2000
	Vorrunde 1. Start	176,67	1.060	6	223	Spiele: 161 223 158 169 160 189	
	Vorrunde 2. Start	180,67	1.084	6	212	Spiele: 149 188 173 168 212 194	
95	Daniel, Stephan	178,08	2.137	12	209	SLH	BC Strike Ritter
	Vorrunde 1. Start	182,50	1.095	6	201	Spiele: 182 185 179 167 201 181	
	Vorrunde 2. Start	173,67	1.042	6	209	Spiele: 132 192 164 209 149 196	
96	Maravic, Alexander	178,00	2.136	12	229	BAY	BC Bavaria
	Vorrunde 1. Start	161,00	966	6	176	Spiele: 176 162 173 172 130 153	
	Vorrunde 2. Start	195,00	1.170	6	229	Spiele: 189 210 203 179 160 229	
97	Rathgeber, Klaus	176,83	2.122	12	216	RPF	BV Mainz
	Vorrunde 1. Start	166,67	1.000	6	188	Spiele: 132 168 171 158 183 188	
	Vorrunde 2. Start	187,00	1.122	6	216	Spiele: 190 172 179 216 176 189	
98	Schilling, Frank	176,67	2.120	12	221	SAC	1. L.E. Little Rollers CB
	Vorrunde 1. Start	176,83	1.061	6	221	Spiele: 158 148 180 221 155 199	
	Vorrunde 2. Start	176,50	1.059	6	191	Spiele: 170 191 175 177 160 186	
99	Malenky, Mike	176,50	2.118	12	202	SBA	BC Freiburg
	Vorrunde 1. Start	180,67	1.084	6	202	Spiele: 193 202 166 183 192 148	
	Vorrunde 2. Start	172,33	1.034	6	189	Spiele: 175 156 182 189 178 154	
100	Prätorius, Jens	174,08	2.089	12	256	SAA	BSV 2000 Homburg
	Vorrunde 1. Start	159,33	956	6	181	Spiele: 181 177 142 169 135 152	
	Vorrunde 2. Start	188,83	1.133	6	256	Spiele: 151 176 210 159 181 256	
101	Baumer, Dieter	174,00	2.088	12	225	SBA	BC Waldkirch 2
	Vorrunde 1. Start	172,50	1.035	6	225	Spiele: 144 164 139 163 200 225	
	Vorrunde 2. Start	175,50	1.053	6	197	Spiele: 128 188 158 197 191 191	
102	Schröder, Fabian	173,08	2.077	12	233	NDS	Golden Spare Hannover
	Vorrunde 1. Start	154,33	926	6	194	Spiele: 137 194 128 164 134 169	
	Vorrunde 2. Start	191,83	1.151	6	233	Spiele: 146 177 233 209 165 221	
103	Demers, Yves	170,75	2.049	12	212	SBA	BC Freiburg
	Vorrunde 1. Start	163,33	980	6	187	Spiele: 154 176 157 150 187 156	
	Vorrunde 2. Start	178,17	1.069	6	212	Spiele: 174 212 196 196 149 142	
104	Thümmler, Alexander	167,75	2.013	12	210	THÜ	Roma Bowlers e.V.
	Vorrunde 1. Start	170,17	1.021	6	210	Spiele: 174 149 194 160 134 210	
	Vorrunde 2. Start	165,33	992	6	175	Spiele: 166 145 170 175 174 162	

Deutsche Meisterschaft Herren Doppel



Einzelwertung für Rangliste

Platz	Name	Schnitt	Pins	Spiele	Hi-Game	Land	Verein / Club
105	Krämer, Christian	167,67	2.012	12	200	SAA	BC Saar 08
	Vorrunde 1. Start	173,17	1.039	6	200	Spiele: 182 200 159 153 179 166	
	Vorrunde 2. Start	162,17	973	6	171	Spiele: 157 145 161 171 170 169	
106	Zilleßen, René	159,17	1.910	12	183	BRE	Strikee's
	Vorrunde 1. Start	154,00	924	6	168	Spiele: 149 164 155 142 146 168	
	Vorrunde 2. Start	164,33	986	6	183	Spiele: 183 175 136 176 155 161	